

Ingrid

VAN ECK
MAKELAARDIJ



UTRECHT
Jungfrau 156

Vraagprijs € 345.000 k.k.

Kenmerken & specificaties

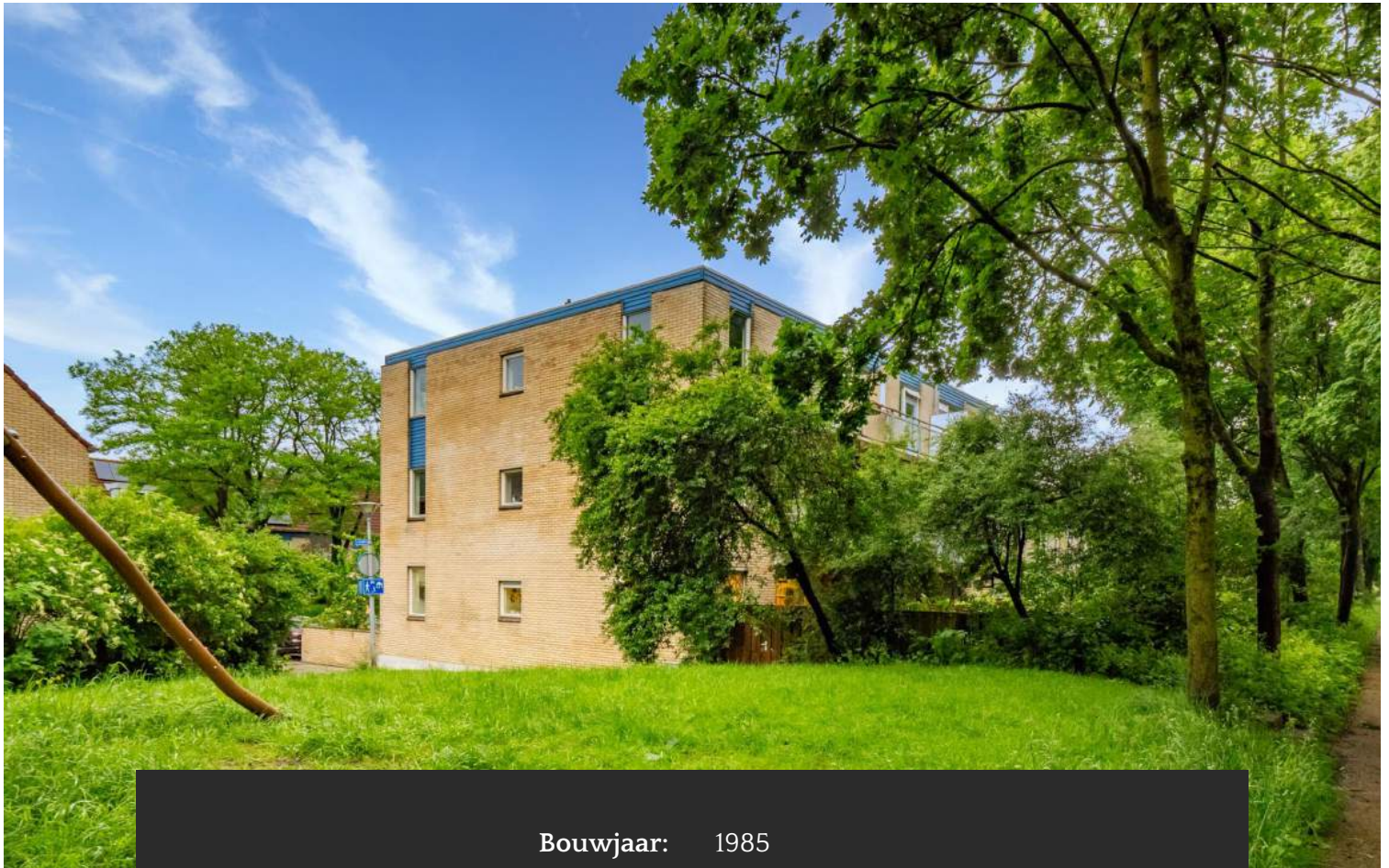

Bouwjaar:	1985
Soort:	benedenwoning
Kamers:	3
Inhoud:	221 m ³
Woonoppervlakte:	59 m ²
Perceeloppervlakte:	0 m ²
Externe bergruimte:	3 m ²
Verwarming:	c.v.-ketel, vloerverwarming
Isolatie:	vloerisolatie, dubbel glas
Energie label:	C
Tuin	Voor -en achtertuin



Stap in het startersgeluk, een fris nest in het groene Lunetten

Heb je altijd al in Utrecht willen wonen, weg van de drukte, maar vlakbij de levendige binnenstad? Dan is deze moderne en perfect afgewerkte benedenwoning iets voor jou. Je woont hier temidden van sfeervol groen en op 10 minuten fietsen van Ledig erf. Dankzij de hoekligging geniet je in je woonkamer van prachtig lichtinval en een subliem zicht op groen. Met vloerverwarming door de gehele woning stap je hier elke dag in warm comfort.

BIJZONDERHEDEN

- Energielabel label C
- Volop lichtinval dankzij hoekligging
- Uitgerust met vloerverwarming
- Sfeervol en groen uitzicht
- Modern aangekleed en recent compleet vernieuwd
- Ruime voor en achtertuin met evenveel privacy als uitzicht

INDELING

Begane grond:

Zodra je de centrale hal binnenstapt ervaar je direct de lichte en moderne sfeer van de woning. Vanuit hier heb je toegang tot de slaap/werkruimte, de badkamer en de woonkamer.

De woonkamer heeft lichte wanden en een mooie vloerafwerking. Dankzij de hoekligging geniet je van veel licht en heb je toegang tot de ruime groene achtertuin. De open keuken grenst aan de woonkamer. Genoeg kastruimte, een koelkast, vriezer, afwasmachine en oven maken de keuken zeer compleet. Vanuit de keuken heb je toegang tot een ruime slaapkamer met wederom veel lichtinval en praktische inbouw-kastenwand.

De badkamer is voorzien van een ligbad met douche, een toilet en een wastafelmeubel.



BUITENRUIMTES

Geniet altijd van een plekje in de zon dankzij een ruime voor en achtertuin! De achtertuin biedt ook nog eens een groen en vrij uitzicht en is bereikbaar via een achterom. Handig voor de fietsen! Daarnaast hoort er bij de woning een separate berging voor extra opslag.

OMGEVING

In Utrecht Lunetten kun je genieten van de groene omgeving, terwijl alle voorzieningen om de hoek zijn. Zo kun je voor de alledaagse boodschappen terecht bij Winkelcentrum Lunetten. Lunetten heeft een eigen treinstation, binnen een kwartier fietsen ben je bij het Science Park, op nog geen 10 minuten fietsen vind je Ledig Erf en Rotsoord, waar je kan kiezen uit een keur aan restaurants en cafés en heb je behoefte aan rust en natuur..... binnen een paar minuten fietsen zit je in natuurgebied Amelisweerd.

BEREIKBAARHEID

Op slechts enkele minuten rijden ligt de snelweg A12, die je verbindt met steden zoals Amsterdam en Den Haag. Als je de andere kant op rijdt ben je snel op de A27. Ook met het openbaar vervoer is de woning goed bereikbaar, met NS-station Utrecht Lunetten zelfs op loopafstand.

KENMERKEN

- Actieve VvE, de servicekosten bedragen € 138,49 per maand;
- Energielabel C;
- Ruime voor -en achtertuin;
- De meest gunstige erfpachtsvoorwaarden (AV1989), de erfpacht is afgekocht;
- Combi cv-ketel (Remeha) uit 2013;
- Vrij parkeren voor de deur;
- Voor indeling en maatvoering, zie plattegrond;
- Oplevering in overleg.

Hopelijk heb ik je interesse gewekt en zie ik je binnenkort bij een bezichtiging van deze modern uitgeruste starterswoning in het groene hart van Lunetten.















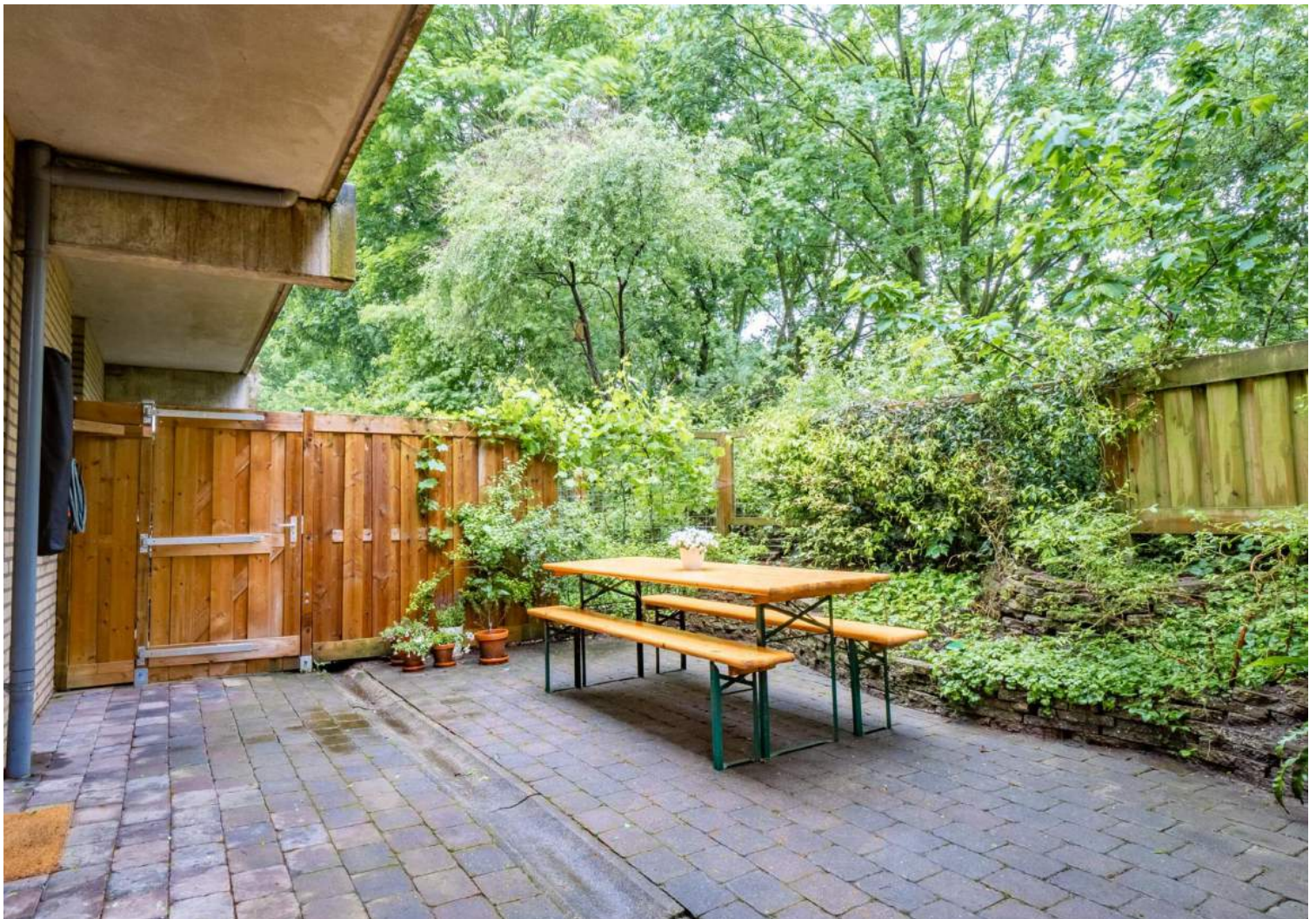

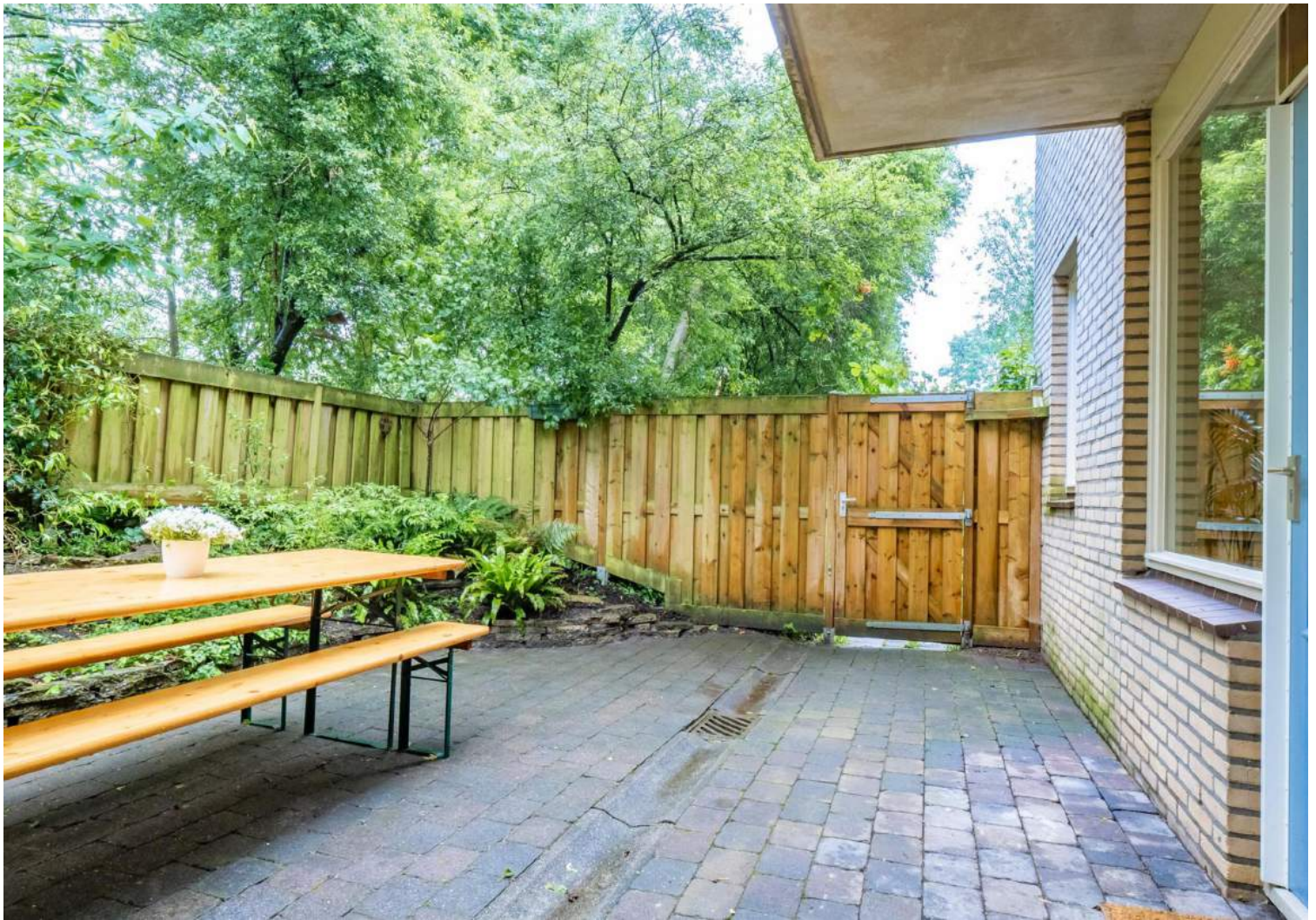



Plattegrond

Jungfrau 156 - Utrecht
Begane Grond

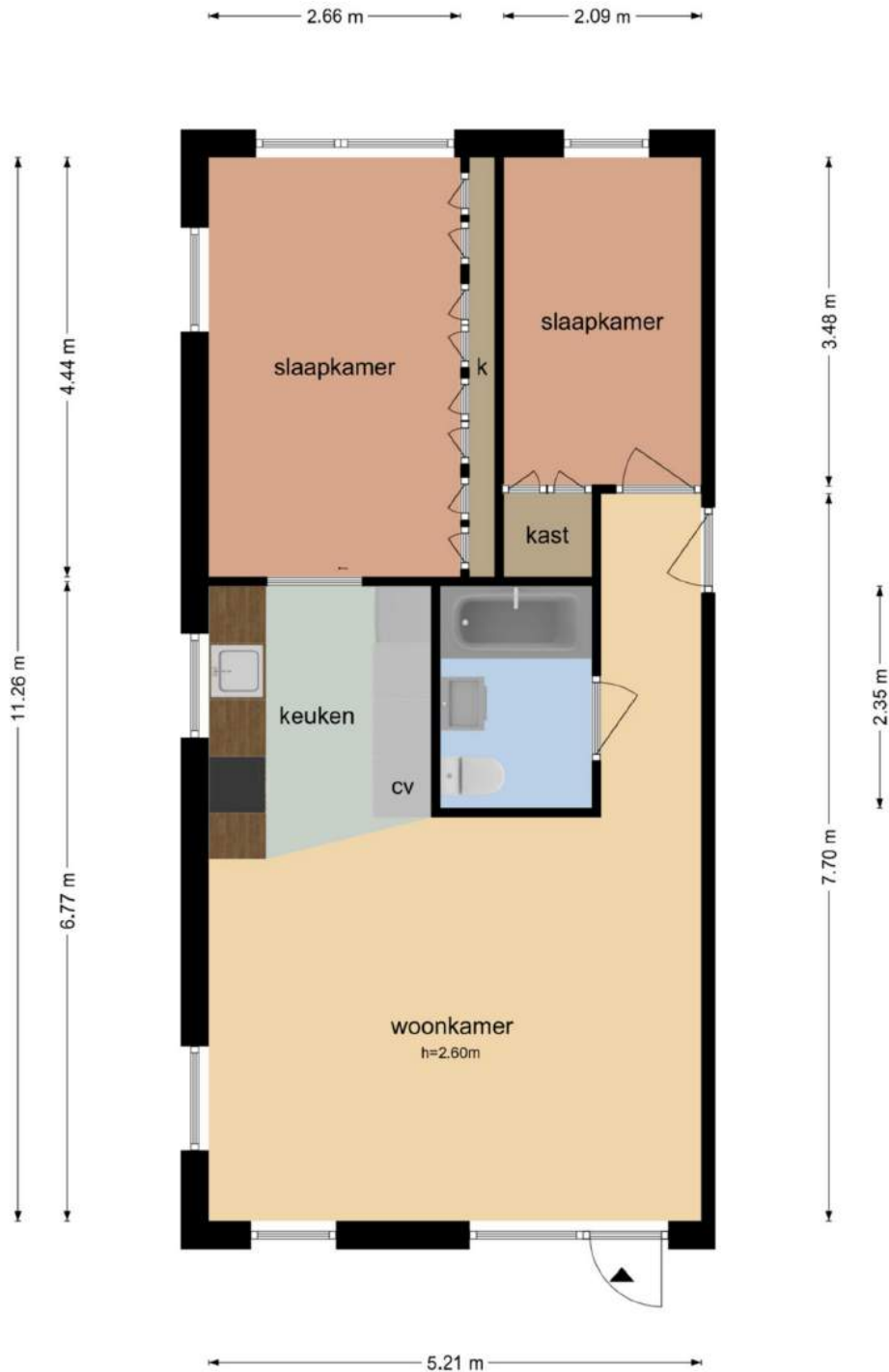

Plattegrond



De plattegronden zijn geproduceerd voor promotionele doeleinden en ter indicatie.
Aan de plattegronden kunnen geen rechten worden ontleend.
© www.objecten.nl

Kadastrale kaart

Kadastrale kaart

Uw referentie: Jungfrau



0 10 20 30 40 50m

<p>12345 Deze kaart is noordgericht</p> <p>25 Perceelnummer</p> <p>Huisnummer</p> <p>Vastgestelde kadastrale grens</p> <p>Voorlopige kadastrale grens</p> <p>Administratieve kadastrale grens</p> <p>Bebauwing</p> <p>Voor een eeuwigdurend uittreksel, geleverd op 24 juni 2024 De bewaarder van het kadaster en de openbare registers</p>	<p>Schaal 1: 1000</p> <p>Kadastrale gemeente Utrecht</p> <p>Sectie P</p> <p>Perceel 5237</p> <p>Aan dit uittreksel kunnen geen betrouwbare maten worden ontleend. De Dienst voor het kadaster en de openbare registers behoudt zich de intellectuele eigendomsrechten voor, waaronder het auteursrecht en het databankenrecht.</p>	
---	--	---

Locatie op de kaart

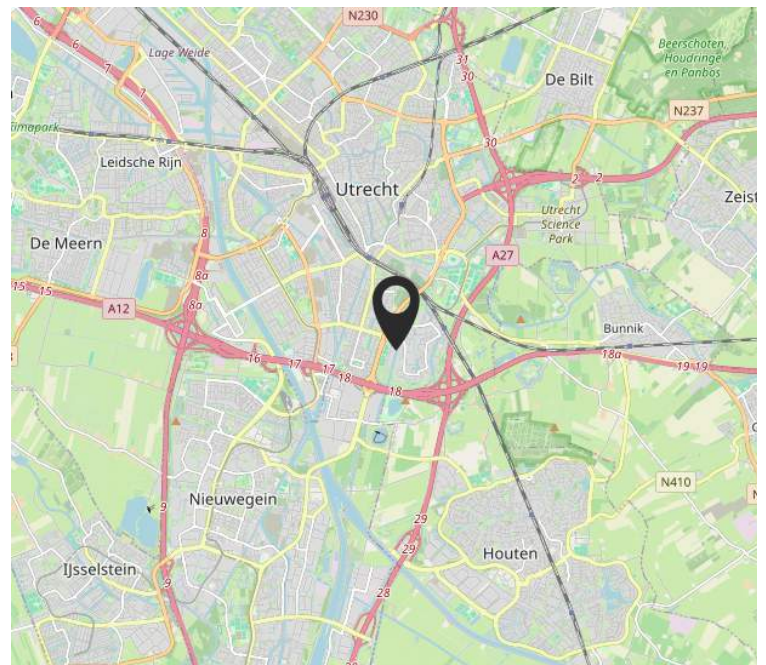
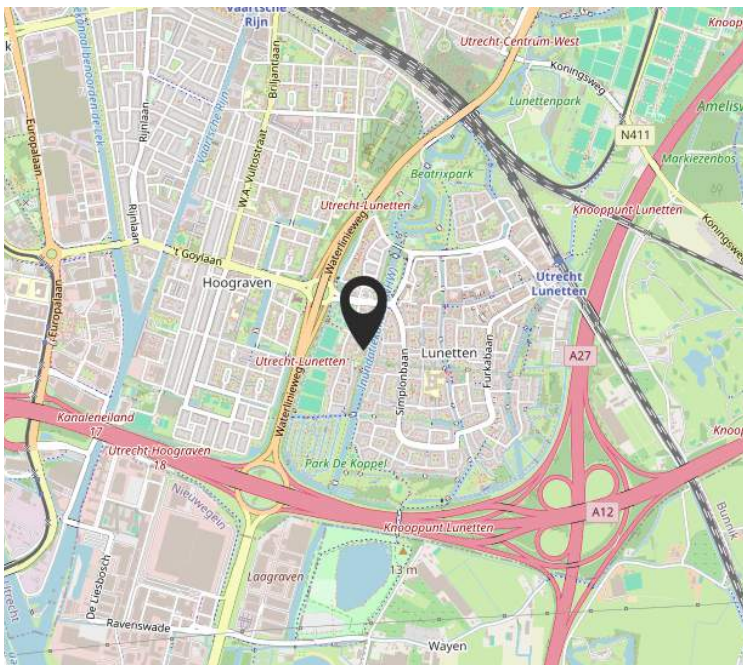
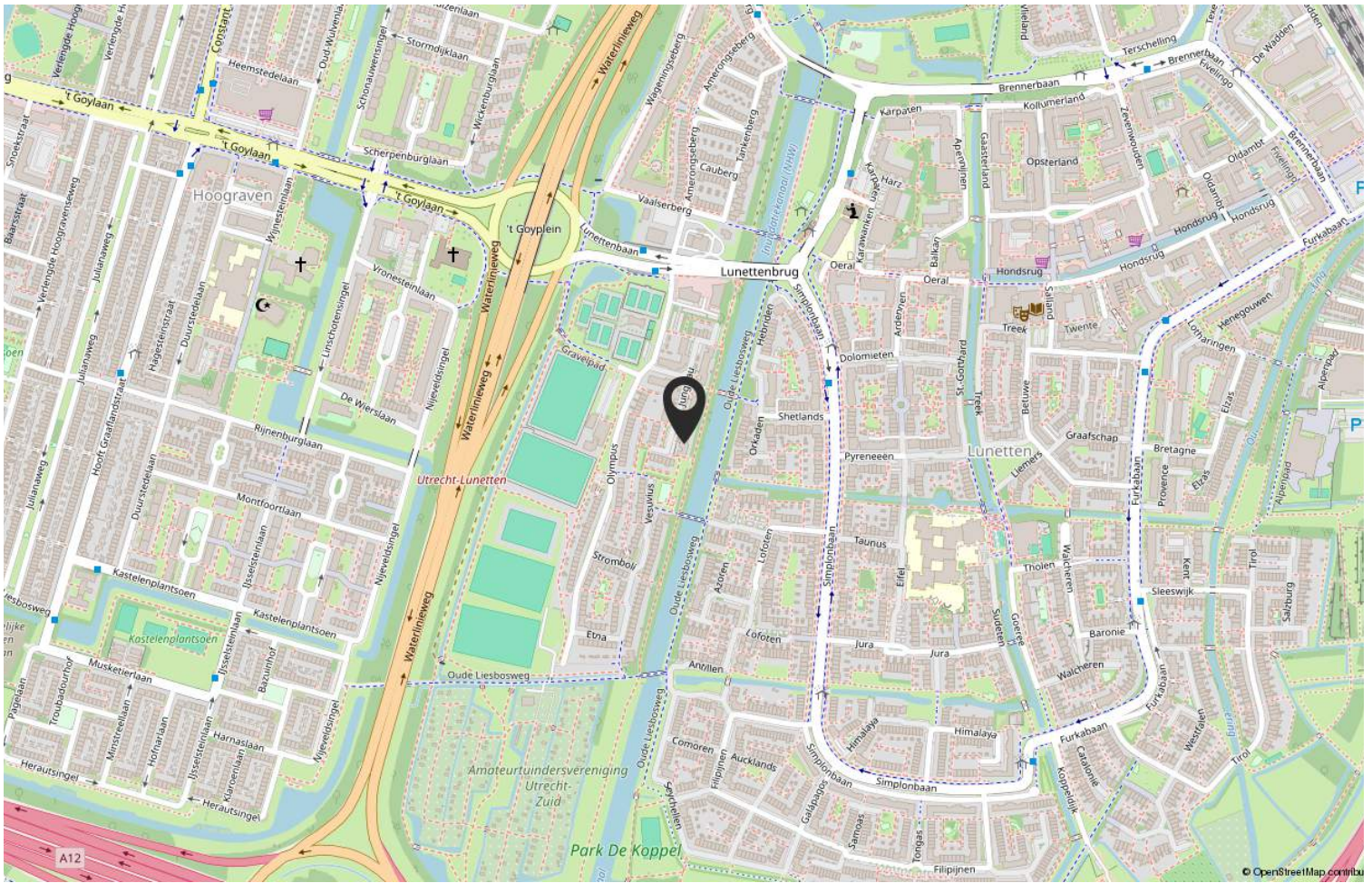

Lijst van zaken

	Blijft achter	Gaat mee	Ter overname
Woning - Interieur			
Verlichting, te weten			
- inbouwspots/dimmers		X	
- opbouwspots/armaturen/lampen/dimmers		X	
- losse (hang)lampen		X	
- draadloze afstandsbedieningen incl. ophangsystemen		X	
(Losse)kasten, legplanken, te weten			
- wandplanken slaapkamer en woonkamer			X
- open wandkast slaapkamer			X
Raamdecoratie/zonwering binnen, te weten			
- rolgordijnen	X		
- (losse) horren/rolhorren	X		
- plise-gordijnen	X		
- Elektrisch kattenluik achterdeur	X		
Vloerdecoratie, te weten			
- houten vloer(delen)	X		
- plavuizen	X		
- raamfolie	X		
Overig, te weten			
- Schuifdeur incl. ophangstysteem	X		
- TV meubel	X		
- Bureau en onderkasten in werkrui	X		
- (slaap)Bank modules			X
Woning - Keuken			
Keukenblok (met bovenkasten)	X		
Keuken (inbouw)apparatuur, te weten			
- kookplaat	X		
- afzuigkap	X		
- oven	X		
- koel-vriescombinatie	X		
- vaatwasser	X		

Lijst van zaken

	Blijft achter	Gaat mee	Ter overname
- koffiezetapparaat		X	
- Waterkoke		X	
Keukenaccessoires, te weten			
- babyhek (uitrolbaa)		X	
- prullenbakken inbouw	X		
- bestekbak excl. best	X		
- bamboe (kruiden)bakjes			X
Woning - Sanitair/sauna			
Badkamer met de volgende toebehoren			
- ligbad	X		
- douche (cabine/scherm)	X		
- wastafel	X		
- wastafelmeubel	X		
- toilet	X		
- toiletrolhouder	X		
- toiletborstel(houder)	X		
- Badkamer hangkast	X		
- Spiege	X		
Woning - Exterieur/installaties/veiligheid/energiebesparing			
(Voordeur)bel	X		
(Veiligheids)sloten en overige inbraakpreventie	X		
Rookmelders	X		
(Klok)thermostaat	X		
ingebouwde ethernet poort in slaapkamer incl. weggewerkte kabels achter plinten.	X		
Audiokabels achter plinten incl. kabelgoten	X		
Warmwatervoorziening, te weten			
- CV-installatie	X		
Tuin - Inrichting			
Tuinaanleg/bestrating	X		
Bepanting	X		
los staande potten met planten		X	

Lijst van zaken

	Blijft achter	Gaat mee	Ter overname
Tuin - Bebouwing			
Kasten/werkbank in tuinhuis/berging		X	
Tuinmeubels		X	
Tuin - Overig			
Overige tuin, te weten			
- uitvouwbaar wasrek			X
- tuinslang incl ophangstelsel		X	

NVM vragenlijst

Vraag	Antwoord
Bijzonderheden 1 A.	
Zijn er nadat u het appartement in eigendom hebt gekregen nog andere, eventuele aanvullende notariële of onderhandse akten opgesteld met betrekking tot het appartement?	Nee
Zo ja, welke?	
Bijzonderheden 1 B.	
Zijn er mondelinge of schriftelijke afspraken gemaakt over aangrenzende percelen? (Denk hierbij aan regelingen voor het gebruik van een poort, schuur, garage, tuin, overeenkomsten met meerdere burens, toezeggingen, erfafscheidingen.)	Niet bekend
Zo ja, welke zijn dat?	
Bijzonderheden 1 C.	
Wijken de huidige terreinafscheidingen af van de kadastrale eigendomsgrenzen? (Denk hierbij ook aan strookjes grond van de gemeente die u in gebruik heeft, of grond van u die gebruikt wordt door de burens.)	Ja
Zo ja, waaruit bestaat die afwijking?	schutting gedeeltelijk op gemeenschappelijke/ gemeente grond
Bijzonderheden 1 D.	
Is een gedeelte van uw appartement, schuur, garage of schutting gebouwd op grond van de burens of andersom?	Niet bekend
Zo ja, graag nader toelichten:	
Bijzonderheden 1 E.	
Heeft u grond van derden in gebruik?	Niet bekend
Zo ja, welke grond?	
Bijzonderheden 1 F.	

NVM vragenlijst

Vraag	Antwoord
Rusten er voor zover u weet 'bijzondere lasten en beperkingen' op het appartement? ('Bijzondere lasten en beperkingen' kunnen privaatrechtelijke beperkingen zijn zoals (lijdende) erfdienstbaarheden (bijvoorbeeld een recht van overpad), kwalitatieve verplichtingen, kettingbedingen, vruchtgebruik, voorkeursrecht (bijvoorbeeld een eerste recht van koop), opstalrecht, erfpacht, huurkoop. Het kan ook gaan om publiekrechtelijke beperkingen zoals een aanschrijving van de gemeente in het kader van een illegale verbouwing.)	
Zo ja, welke?	
Bijzonderheden 1 G.	
Is de Wet voorkeursrecht gemeenten van toepassing?	
Bijzonderheden 1 H.	
Is er een anti-speculatiebeding en/of zelfbewoningsplicht van toepassing op het appartement?	
Zo ja, hoe lang nog?	
Bijzonderheden 1 I.	
Is er sprake van een beschermd stads- of dorpsgezicht of loopt er een procedure tot aanwijzing daartoe?	
Is er sprake van een gemeentelijk-, provinciaal- of rijksmonument of loopt er een procedure tot aanwijzing daartoe?	
Is er volgens het bestemmingsplan sprake van een beeldbepalend of karakteristiek object?	
Bijzonderheden 1 J.	
Is er sprake (geweest) van ruilverkaveling?	Nee
Zo ja, moet u hiervoor ruilverkavelingsrente betalen?	Nee
Zo ja, hoeveel en voor hoe lang? Bedrag:	
Duur:	
Bijzonderheden 1 K.	
Is er sprake van onteigening?	Nee

NVM vragenlijst

Vraag	Antwoord
Bijzonderheden 1 L.	
Is het appartement of de grond geheel of gedeeltelijk verhuurd of bij anderen in gebruik?	Nee
Zo ja: Is er een huurcontract/ gebruiksovereenkomst?	
Indien er geen contract of overeenkomst is, beschrijf hieronder wat (mondeling) met de huurder/ gebruiker is afgesproken:	
Welk gedeelte is verhuurd/ in gebruik gegeven?	
Welke delen vallen onder gezamenlijk gebruik?	
Welke zaken zijn van de huurder en mag hij verwijderen bij ontruiming? (Bijvoorbeeld geiser, keuken, lampen)	
Heeft de huurder een waarborgsom gestort?	
Zo ja, hoeveel?	
Heeft u nog andere afspraken met de huurders gemaakt?	
Zo ja, welke?	
Bijzonderheden 1 M.	
Behoort de gebruikte berging (of een andere ruimte zoals een garage en/of parkeerplaats) ook volgens de splitsingsakte en de splitsingstekening bij het appartement? (Het komt regelmatig voor dat een in gebruik zijnde berging/garage/parkeerplaats niet de berging is die volgens de splitsingsakte en de splitsingstekening bij het appartement hoort. Men heeft om wat voor reden dan ook de berging geruild. Het is van belang om de berging/garage/parkeerplaats welke conform de splitsingsakte en de splitsingstekening bij het appartement hoort te verkopen)	Ja
Bijzonderheden 1 N.	
Is er over het appartement een geschil/ procedure gaande, al dan niet bij de rechter, huurcommissie of een andere instantie? (bijvoorbeeld onteigening/kwesties met burens, zoals erfdienstbaarheden, recht van overpad, erfafscheidingen e.d.)	Nee
Zo ja, welke is/zijn dat?	
Bijzonderheden 1 O.	

NVM vragenlijst

Vraag	Antwoord
Is er bezwaar gemaakt tegen de waardebeschikking WOZ?	Nee
Zo ja, toelichting:	
Bijzonderheden 1 P.	
Zijn er door de overheid of nutsbedrijven verbeteringen of herstellingen voorgeschreven of aangekondigd die nog niet naar behoren zijn uitgevoerd?	
Zo ja, welke?	
Bijzonderheden 1 Q.	
Zijn er in het verleden subsidies of premies verstrekt die bij verkoop van het appartement voor een deel kunnen worden teruggevorderd?	Nee
Zo ja, welke?	
Bijzonderheden 1 R.	
Is het appartement onbewoonbaar verklaard of in het verleden ooit onbewoonbaar verklaard geweest?	Nee
Zo ja, waarom?	
Bijzonderheden 1 S.	
Is er bij verkoop sprake van een omzetbelastingheffing? (Bijvoorbeeld omdat het een voormalig bedrijfsonroerendgoed is, of een appartement met praktijkgedeelte, of omdat u pas ingrijpend verbouwd hebt.)	Nee
Zo ja, waarom?	
Bijzonderheden 1 T.	
Hoe gebruikt u het appartement nu? (Bijvoorbeeld voor bewoning, praktijk, winkel, opslag.)	bewoning
Is dat gebruik volgens de splitsingsakte toegestaan?	Ja
Is dat gebruik volgens de gemeente toegestaan?	Ja
Zo nee, heeft de gemeente dit strijdige gebruik wel eens bij u aangekaart?	Nee
Hoe heeft de gemeente dit strijdige gebruik bij u aangekaart?	

NVM vragenlijst

Vraag	Antwoord
Gevels 2 A.	
Is er bij het appartement sprake (geweest) van vochtdoorslag of aanhoudend vochtige plekken op de gevels? Zo ja, waar?	Nee
Gevels 2 B.	
Zijn er bij het appartement (gerepareerde) scheuren/beschadigingen in/aan de gevels aanwezig? Zo ja, waar?	Ja - naast achterdeur gerepareerd boorgat. Hier was door vorige bewoners een buitenlamp geïnstalleerd. - op de hoek achterkant grenzend aan grasveld aan de onderkant naast de schutting wat scheuren in bakstenen
Gevels 2 C.	
Zijn de gevels bij het appartement tijdens de bouw geïsoleerd? Zo nee, zijn de gevels daarna (deels) geïsoleerd? Zo ja, wanneer heeft de isolatie van de gevels plaatsgevonden en met welk isolatiemateriaal? Heeft u een certificaat of bewijs van het na-isoleren? Is er sprake van volledige isolatie? Zo nee, welke delen van de gevels zijn er niet geïsoleerd?	Niet bekend Nee
Gevels 2 D.	
Zijn de gevels bij het appartement ooit gereinigd? Zo ja, volgens welke methode en wanneer?	Ja Uitgevoerd tijdens groot onderhoud in 2019 door middel van stralen.
Dak(en) 3 A.	
Hoe oud zijn de daken van het appartementencomplex ongeveer? Platte daken: Overige daken:	n.v.t.
Dak(en) 3 B.	

NVM vragenlijst

Vraag	Antwoord
Heeft u last van daklekkages (gehad)?	Nee
Zo ja, waar?	
Dak(en) 3 C.	
Zijn er in het verleden in het appartement gebreken geconstateerd aan de dakconstructie zoals scheve, doorbuigende, krakende, beschadigde en/of aangetaste dakdelen?	
Zo ja, waar?	
Dak(en) 3 D.	
Is het dak van het appartementencomplex al eens (gedeeltelijk) vernieuwd c.q. gerepareerd?	
Zo ja, welk (gedeelte van het) dak en waarom?	
Dak(en) 3 E.	
Is het dak van het appartementencomplex tijdens de bouw geïsoleerd? Platte daken:	Niet bekend
Overige daken:	Niet bekend
Zo nee, is het dak daarna geïsoleerd? Platte daken:	Niet bekend
Overige daken:	Niet bekend
Zo ja, wanneer heeft de isolatie plaatsgevonden en met welk isolatiemateriaal?	
Heeft u een certificaat of bewijs van het na-isoleren?	
Is er sprake van volledige isolatie? Platte daken:	Niet bekend
Overige daken:	Niet bekend
Zo nee, welke delen zijn er niet geïsoleerd?	
Dak(en) 3 F.	
Zijn de regenwaterafvoeren van het appartement lek of verstopt?	Nee
Zo ja, toelichting:	
Dak(en) 3 G.	
Zijn de dakgoten lek of verstopt?	Nee
Zo ja, toelichting:	
Kozijnen, ramen en deuren 4 A.	

NVM vragenlijst

Vraag	Antwoord
Van welk materiaal zijn de buitenkozijnen gemaakt? (bijvoorbeeld hout, kunststof of aluminium of een andersoortig materiaal)	hout
Kozijnen, ramen en deuren 4 B.	
Wanneer zijn de buitenkozijnen, ramen en deuren van het appartement voor het laatst geschilderd?	2019
Is dit gebeurd door een erkend schildersbedrijf?	Ja
Zo ja, door wie?	van Lochem
Kozijnen, ramen en deuren 4 C.	
Functioneren alle scharnieren en sloten in het appartement?	Ja
Zo nee, toelichting:	
Kozijnen, ramen en deuren 4 D.	
Zijn voor alle afsluitbare deuren, ramen etc. sleutels aanwezig?	Ja
Zo nee, voor welke deuren, ramen etc. niet?	
Kozijnen, ramen en deuren 4 E.	
Is er sprake van isolerende beglazing in het appartement?	Ja
Zo ja, welk type glas? (bijvoorbeeld HR, HR+, HR++ of HR+++; zie de glassponning waarin doorgaans staat vermeld welke type glas er is geplaatst)	- iglass 3784 dubbel glas (x6) - AGC Thermobel BKE201-OOF2060401-014 IPLUS 1.1 (x1) - HR+ glas (x1) - HR++ glas (x1)
Is er sprake van isolerende beglazing in het gehele appartement?	Nee
Zo nee, welke ramen zijn niet geïsoleerd?	raam (boven de) voordeur
Kozijnen, ramen en deuren 4 F.	
Is er bij de isolerende beglazing sprake van condensvorming tussen het glas? (Denk aan lekkende ruiten.)	Ja
Zo ja, waar?	raam in de hoek grenzend aan achtertuin lijkt condensvorming te hebben

Vloeren, plafonds en wanden 5 A.

NVM vragenlijst

Vraag	Antwoord
Is er in het appartement sprake (geweest) van vochtdoorslag of optrekkend vocht op vloeren, plafonds en/of wanden?	Nee
Zo ja, waar?	
Vloeren, plafonds en wanden 5 B.	
Is er in het appartement sprake (geweest) van schimmelvorming op de vloeren, plafonds en/of wanden?	Ja
Zo ja, waar?	milde schimmelvorming op plafond badkamer. Is gereinigd
Vloeren, plafonds en wanden 5 C.	
Zijn er in het appartement (gerepareerde) of (verborgen) scheuren en/of beschadigingen in/aan vloeren, plafonds en/of wanden aanwezig?	Ja
Zo ja, waar?	<ul style="list-style-type: none">- scheuren in stuc gerepareerd op binnenwanden badkamer, woonkamer en slaapkamer(s).- waterschade (ring) 1x plank houten vloer in woonkamer- gerepareerde schade (gat) toplaag houten vloer slaapkamer
Vloeren, plafonds en wanden 5 D.	
Hebben zich in het verleden in het appartement problemen voorgedaan met de afwerkingen? (Bijvoorbeeld loszittend tegelwerk, loslatend behang of spuitwerk, holklinkend of loszittend stucwerk, etc)	Nee
Zo ja, waar?	
Vloeren, plafonds en wanden 5 E.	
Is er in het appartement sprake (geweest) van gebreken aan de vloerconstructie, zoals scheve, doorbuigende, krakende, beschadigde en/of aangetaste vloerdelen?	Nee
Zo ja, waar?	
Vloeren, plafonds en wanden 5 F.	
Is er in het appartement sprake van vloerisolatie?	Nee

NVM vragenlijst

Vraag	Antwoord
Zo ja, wanneer heeft de isolatie van de vloer plaatsgevonden en met welk isolatiemateriaal?	
Heeft u een certificaat of bewijs van het na-isoleren?	
Is er sprake van volledige isolatie?	
Zo nee, welke delen zijn er niet geïsoleerd?	
Kelder, kruipruimte en fundering 6 A.	
Is er in het appartement sprake (geweest) van gebreken aan de fundering?	Niet bekend
Zo ja, waar?	
Kelder, kruipruimte en fundering 6 B.	
Is de kruipruimte van het appartement toegankelijk?	Ja
Is de kruipruimte droog?	Meestal
Zo nee of meestal, toelichting:	condensvorming op leidingen te zien maar er staat geen water.
Kelder, kruipruimte en fundering 6 C.	
Is er sprake van vochtdoorslag door de kelderwand?	Nee
Zo ja of soms, toelichting:	
Kelder, kruipruimte en fundering 6 D.	
Is de grondwaterstand in de afgelopen jaren waarneembaar gewijzigd of is er sprake van wateroverlast geweest?	Nee
Zo ja, heeft dit tot problemen geleid in de vorm van water in de kruipruimte c.q. kelder?	
Zo nee, tot wat voor andere problemen heeft dit geleid?	
Installaties 7 A.	
Wat voor warmte-installatie(s) is/zijn er aanwezig in het appartement? (bijvoorbeeld cv-installatie, WTW-systeem, WKO-systeem, blokverwarming, (hybride) warmtepomp, airconditioning, zonneboiler, elektrische boiler, pelletkachel dan wel een andere installatie)	cv-installatie + vloerverwarming
Is/zijn de installatie(s) eigendom?	Ja

NVM vragenlijst

Vraag	Antwoord
Zo nee, toelichting: (bijvoorbeeld de installatie(s) is/ zijn gehuurd of geleased. Tevens huur-/leaseprijs vermelden)	
Merk van de installatie(s):	Remeha, Robot
Type(nummer) van de installatie(s):	whb Avanta 28c Remeha
Installatiedatum van de installatie(s):	(CV)08-03-2013, (Vloerverwarming)12-08-2019
Op welke datum is/zijn deze installatie(s) voor het laatst onderhouden?	19-02-2024
Is het onderhoud uitgevoerd door een erkend bedrijf?	Ja
Zo ja, door wie?	Neerland BV

Installaties 7 B.

Zijn er de afgelopen tijd zaken opgevallen ten aanzien van de installatie(s)? (bijvoorbeeld de cv-installatie moet meer dan 1 keer per jaar bijgevuld worden of de installatie functioneert niet goed)	Nee
Zo ja, wat is u opgevallen?	

Installaties 7 C.

Zijn er radiatoren die niet warm worden?	Nee
Zo ja, welke?	

Installaties 7 D.

Zijn er radiatoren of (water)leidingen die lekken?	Nee
Zo ja, waar en welke?	

Installaties 7 E.

Zijn er radiatoren of (water)leidingen die ooit zijn bevroren?	Nee
Zo ja, waar?	

Installaties 7 F.

Heeft u vloerverwarming in het appartement?	Ja
Zo ja, betreft dit elektrische vloerverwarming, vloerverwarming met warm water of anders? Elektrisch:	Nee
warm water:	Ja
overig, namelijk	

NVM vragenlijst

Vraag	Antwoord
Waar bevindt zich de elektrische vloerverwarming?	
Waar bevindt zich de vloerverwarming met warm water?	Installatie bevindt zich onder de CV Ketel. Alle ruimtes van het appartement zijn voorzien van vloerverwarming
Waar bevindt zich de overige vloerverwarming?	
Installaties 7 G.	
Zijn er vertrekken die niet (goed) warm worden?	Nee
Zo ja, welke?	
Installaties 7 H.	
Heeft het appartementencomplex zonnepanelen?	Nee
In welk jaar zijn de zonnepanelen geplaatst? Jaar:	
Waarvoor wordt de energie die wordt opgewekt gebruikt? (Bijvoorbeeld voor de privé-gedeeltes van de bewoners of voor de gemeenschappelijke ruimten)	
Installaties 7 I.	
In welk jaar zijn voor het laatst de aanwezige schoorsteenkanalen/rookgasafvoeren geveegd/gereinigd?	onbekend
Installaties 7 J.	
Wanneer heeft u de aanwezige schoorsteenkanalen voor het laatst gebruikt?	
Is de trek van aanwezige schoorsteenkanalen goed?	
Installaties 7 K.	
Zijn er onderdelen van de elektrische installatie vernieuwd? (onder de elektrische installatie wordt verstaan alle elektra leidingen/schakelaars stopcontacten, meterkast e.d.)	
Zo ja, wanneer en welke onderdelen?	
Zijn er gebreken aan de (technische) installaties?	Nee

NVM vragenlijst

Vraag	Antwoord
Zo ja, welke?	
Installaties 7 L.	
Is er een laadpaal aanwezig voor een elektrische auto?	Nee
Zo ja, waar bevindt deze zich?	
Blijft deze achter?	N.v.t
Installaties 7 M.	
Is er mechanische ventilatie of een soortgelijk systeem aanwezig?	Ja
Zo ja, functioneert dit systeem naar behoren?	Ja
Zo nee, toelichting:	
Wanneer is dit systeem voor het laatst onderhouden?	Juni 2020
Hoe oud is dit systeem ongeveer?	onbekend
Installaties 7 N.	
Is er een domoticasysteem of een soortgelijk systeem aanwezig? (Een domoticasysteem bedient de verwarming, verlichting, verwarming, audio, ventilatie e.d. automatisch)	Nee
Zo ja, functioneert dit systeem naar behoren?	
Zo nee, toelichting:	
Hoe oud is dit systeem ongeveer?	
Installaties 7 O.	
Zijn er rookmelders op iedere verdieping aanwezig?	Ja
Zo ja, hoe oud zijn de rookmelders ongeveer?	Recentelijk vervangen (Juni 2024)
Sanitair en riolering 8 A.	
Zijn er in het appartement beschadigingen aan wastafels, douche, bad, toiletten, gootstenen en kranen?	Ja
Zo ja, welke?	<ul style="list-style-type: none">- Douche/bad kraan mist een knop en heeft verschade. functioneert wel goed.- Bad heeft wat gebruikssporen (krassen, putjes). functioneert wel goed- Wastafelkraan heeft wat afbladderend chroom

NVM vragenlijst

Vraag	Antwoord
Sanitair en riolering 8 B.	
Hoe oud is de badkamer ongeveer?	5 jaar (2019)
Sanitair en riolering 8 C.	
Lopen de afvoeren van wastafels, douche, bad, toiletten, gootstenen en kranen in het appartement goed door?	Ja
Zo nee, welke niet?	
Sanitair en riolering 8 D.	
Is het appartement aangesloten op het gemeentelijke riool?	Ja
Sanitair en riolering 8 E.	
Zijn er in het appartement gebreken (geweest) aan de riolering, zoals breuken, stankoverlast, lekkages, etc.?	Nee
Zo ja, welke?	
Sanitair en riolering 8 F.	
Is er een andere voorziening, zoals een septictank, beerput of dergelijk aanwezig?	Nee
Zo ja, wat is er aanwezig en hoe dient dit te worden onderhouden?	
Sanitair en riolering 8 G.	
Van welk jaar dateert de keukenopstelling ongeveer?	2019
Sanitair en riolering 8 H.	
Van welk jaar dateert de inbouwapparatuur ongeveer?	2019
Functioneert alle inbouwapparatuur?	Ja
Zo nee, welk inbouwapparaat functioneert niet?	
Sanitair en riolering 8 I.	
Heeft u een kokend water kraan? (bijvoorbeeld een Quooker kraan of een soortgelijke kraan)	Nee
Zo ja, functioneert deze kraan naar behoren en hoe oud is deze kraan ongeveer?	

NVM vragenlijst

Vraag	Antwoord
Diversen 9 A.	
Wat is het bouwjaar van het appartement?	1984
Diversen 9 B.	
Zijn er asbesthoudende materialen in het appartement aanwezig? (bijvoorbeeld asbest zeil, een asbestplaat die onder en/of achter de CV ketel is geplaatst, asbesthoudend isolatiemateriaal om de verwarmingsbuis, asbesthoudend koord bij oude cv-ketels/gaskachels, asbestgolfplaten e.d.)	Niet bekend
Zo ja, welke en waar?	
Diversen 9 C.	
Blijft er in het appartement zeil achter, al dan niet vastgelijmd, dat is aangeschaft tussen 1955 en 1982?	Nee
Diversen 9 D.	
Is er sprake van loden leidingen in het appartement?	Niet bekend
Zo ja, waar?	
Diversen 9 E.	
Is er een Japanse duizendknoop aanwezig in de (gemeenschappelijke)tuin? (Een Japanse duizendknoop is een exotische plant, welke moeilijk te verwijderen is. De sterke wortelstokken en stengels van de Japanse duizendknoop zijn in staat om schade te veroorzaken aan gebouwen, leidingen en wegen)	Nee
Diversen 9 F.	
Heeft u elders lekkages gehad? (dus los van het dak/ sanitair/ riolering)	Nee
Diversen 9 G.	
Is de grond van het appartementencomplex verontreinigd?	Niet bekend
Zo ja, is er een onderzoeksrapport?	

NVM vragenlijst

Vraag	Antwoord
Zo ja, heeft de gemeente/provincie een onderzoeks- of saneringsbevel opgelegd?	
Diversen 9 H.	
Is er een olietank aanwezig of aanwezig geweest?	
Zo ja, is deze gesaneerd/verwijderd?	
Als deze is gesaneerd, waar is de olietank op het perceel gesitueerd?	
Is er een Kiwa-certificaat aanwezig?	Nee
Diversen 9 I.	
Is er sprake van overlast door ongedierte in of (rond)om het appartement? (Denk aan muizen, ratten, kakkerlakken, etc.)	Nee
Zo ja, waar?	
Diversen 9 J.	
Is het appartement aangetast door houtworm, boktor, ander ongedierte of zwam?	Niet bekend
Zo ja, waar?	
Zo ja, is deze aantasting al eens behandeld?	
Zo ja, wanneer?	
Zo ja, door welk bedrijf?	
Diversen 9 K.	
Is er in het appartement sprake van chlorideschade (betonrot)? (betonrot komt vooral voor in kruipruimtes van panden gebouwd tussen 1965 en 1981 die voorzien zijn van betonnen vloerelementen van het merk Kwaaitaal of Manta. Ook andere beton- elementen - bijvoorbeeld balkons - kunnen aangetast zijn.)	Niet bekend
Zo ja, waar?	
Diversen 9 L.	
Hebben er in het appartement verbouwingen en/of bijbouwingen plaatsgevonden?	Ja

NVM vragenlijst

Vraag	Antwoord
Zo ja, welke ver-/bijbouwingen?	<ul style="list-style-type: none">- 1x tussenwand geplaatst voor splitsing kamer- 3x deuren, deurframes en binnenwanden verwijderd- extra stroomgroep t.b.v. inductie koken laten aanleggen- vloerverwarming laten leggen (ingefreesd in dekvloer)- kattenluik aangebracht in achterdeur- schutting vervangen
Zo ja, in welk jaartal?	2019
Zo ja, door welk bedrijf zijn deze uitgevoerd?	Elegant renovatie
Diversen 9 M.	
Zijn er in het appartement verbouwingen of uitbreidingen uitgevoerd zonder daartoe benodigde omgevingsvergunning (voorheen bouwvergunning)?	Nee
Zo ja, welke?	
Diversen 9 N.	
Zijn er verbouwingen of uitbreidingen uitgevoerd zonder daartoe benodigde toestemming van de VvE?	Ja
Zo ja, welke?	<ul style="list-style-type: none">- kattenluik achterdeur- vervanging schutting- plaatsen anti-inbraak strips- aansluiting stroom t.b.v. inductie vanaf meterkast naar keuken
Diversen 9 O.	
Is er sprake van glasvezel internet?	Ja
Diversen 9 P.	
Bent u in het bezit van een definitief energieprestatiecertificaat/energielabel?	Ja
Zo ja, welke label?	C
Vaste lasten 10 A.	
Hoeveel betaalde u voor de laatste aanslag onroerendezaakbelasting?	232
Belastingjaar?	2024
Vaste lasten 10 B.	

NVM vragenlijst

Vraag	Antwoord
Wat is de WOZ-waarde?	275000
Peiljaar?	01-01-2023
Vaste lasten 10 C.	
Hoeveel betaalde u voor de laatste aanslag waterschapslasten?	373
Belastingjaar?	2024
Vaste lasten 10 D.	
Hoeveel betaalde u voor de laatste aanslag gemeentelijke belastingen? (zoals rioolheffing en afvalstoffenheffing e.d.)	671
Belastingjaar?	2024
Vaste lasten 10 E.	
Welke voorschotbedragen betaalt u maandelijks aan de nutsbedrijven? Gas:	75
Elektra:	75
Water:	23
Stadsverwarming:	
Anders:	
Te weten:	
Wat is uw jaarverbruik voor gas/ elektriciteit en water? Gas (m ³):	967
Elektriciteit hoog (kWh):	2166
Elektriciteit laag (kWh):	1644
Elektriciteit totaal (kWh):	3810
Water (m ³):	153
Stadsverwarming (GJ):	
Anders:	
Met hoeveel bewoners bewoonde u de woning? Aantal:	3
Vaste lasten 10 F.	
Zijn er lease- en/of huurkoopcontracten? (Bijvoorbeeld keuken, kozijnen, cv-ketel, etc.)	Nee
Zo ja, welke?	

NVM vragenlijst

Vraag	Antwoord
Zijn deze contracten overdraagbaar op de koper? Let op! Veel lease- en huurkoopcontracten zijn niet langer overdraagbaar op een koper. Neem hiervoor contact op met de betreffende leverancier.	Nee
Hoe lang lopen de contracten nog en wat is de eventuele afkoopsom? Afkoopsom: Duur:	
Vaste lasten 10 G.	
Als er sprake is van erfpacht of opstalrecht hoe hoog is dan de canon per jaar?	
Heeft u alle canons betaald?	N.v.t
Is de canon afgekocht?	Ja
Zo ja, tot wanneer?	eeuwigdurend
Vaste lasten 10 H.	
Heeft u alle gemeentelijke belastingen die u verschuldigd bent al betaald?	Ja
Zijn er variabele bedragen voor gemeenschappelijke poorten, inritten of terreinen?	Nee
Zo ja, hoe hoog?	
Zo ja, waarvoor?	
Vaste lasten 10 I.	
Heeft u, om in de straat te parkeren, een parkeervergunning nodig?	Nee
Hoeveel parkeervergunningen kunnen er maximaal worden aangevraagd?	
Wat zijn de kosten voor deze parkeervergunning per jaar?	
Garanties 11 A.	
Zijn er lopende onderhoudscontracten en/of garantieregelingen overdraagbaar aan de koper? (Zoals dakbedekking, cv-installatie, dubbele beglazing, etc.)	Nee
Zo ja, welke?	

De VvE en onderlinge verhoudingen 12 A.

NVM vragenlijst

Vraag	Antwoord
Is de VvE ingeschreven in het Handelsregister (Kamer van koophandel)?	Ja
Inschrijvingsnummer Kamer van Koophandel:	76921697
De VvE en onderlinge verhoudingen 12 B.	
Uit hoeveel appartementsrechten bestaat de VvE?	128
De VvE en onderlinge verhoudingen 12 C.	
Is er een eigenaar met 50% of meer dan 50% van het aantal stemmen?	Nee
De VvE en onderlinge verhoudingen 12 D.	
Breukdeel van het aandeel in het appartementencomplex: Woning:	810
Berging:	20 (2x10)
Parkeerplaats:	
De VvE en onderlinge verhoudingen 12 E.	
Aantal stemmen voor dit appartement:	3
De bestuurder(s) ('het bestuur') 13 A.	
Is er een professionele bestuurder?	Nee
De bestuurder(s) ('het bestuur') 13 B.	
Zo nee, is de bestuurder lid van de VvE?	Ja
De vergadering van eigenaars 14 A.	
Wordt er ten minste eenmaal per jaar vergaderd?	Ja
De vergadering van eigenaars 14 B.	
Zijn er notulen en/of schriftelijke besluiten en actielijsten van de laatste twee vergaderingen beschikbaar?	Ja
De vergadering van eigenaars 14 C.	
Lopen er procedures tot vernietiging van besluiten?	Nee
Zo ja, om welke besluiten gaat het?	

NVM vragenlijst

Vraag	Antwoord
Verzekeringen 15 A.	
Is er een collectieve opstalverzekering?	Ja
Verzekeringen 15 B.	
Is daar een 'appartementenclausule' in opgenomen?	Ja
Verzekeringen 15 C.	
Is er een collectieve wettelijke aansprakelijkheidsverzekering?	Ja
Het reservefonds, meerjarenonderhoudsplan (MJOP) en bijdrage VvE 16 A.	
Is er een reservefonds?	Ja
Hoe hoog is het reservefonds en wat is de peildatum? Bedrag:	183278
Datum:	11-06-2024
Het reservefonds, meerjarenonderhoudsplan (MJOP) en bijdrage VvE 16 B.	
Is er een meerjarenonderhoudsplan aanwezig?	Ja
Hoe oud is het meerjarenonderhoudsplan en welke periode bestrijkt het plan? Jaar:	MJOP (update) dateert van 29-05-2018.
Periode:	15 jaar
Het reservefonds, meerjarenonderhoudsplan (MJOP) en bijdrage VvE 16 C.	
Zo nee, hoe wordt vastgesteld wat moet worden gereserveerd voor groot onderhoud?	
Het reservefonds, meerjarenonderhoudsplan (MJOP) en bijdrage VvE 16 D.	
Te betalen maandelijkse bijdrage is in totaal: Waarvan:	138
Exploitatiekosten (servicekosten)	23
Reservering voor onderhoud	78
Stookkosten (voorschot)	

NVM vragenlijst

Vraag	Antwoord
Het reservefonds, meerjarenonderhoudsplan (MJOP) en bijdrage VvE 16 E.	
Zijn er eenmalige en/of incidentele bijdragen verschuldigd?	Nee
Zo ja, waarvoor, wat is het bedrag en wanneer moeten deze worden betaald?	
Bedrag:	
Te voldoen per:	
Het reservefonds, meerjarenonderhoudsplan (MJOP) en bijdrage VvE 16 F.	
Zijn alle aan de VvE verschuldigde bedragen betaald?	Ja
Zo nee, welke niet?	
Nadere informatie 17 A.	
Overige zaken(Overige zaken die de koper naar uw mening moet weten)	

De reis naar... de koop van uw woning!

Ingrid
VAN ECK
MAKELAARDIJ

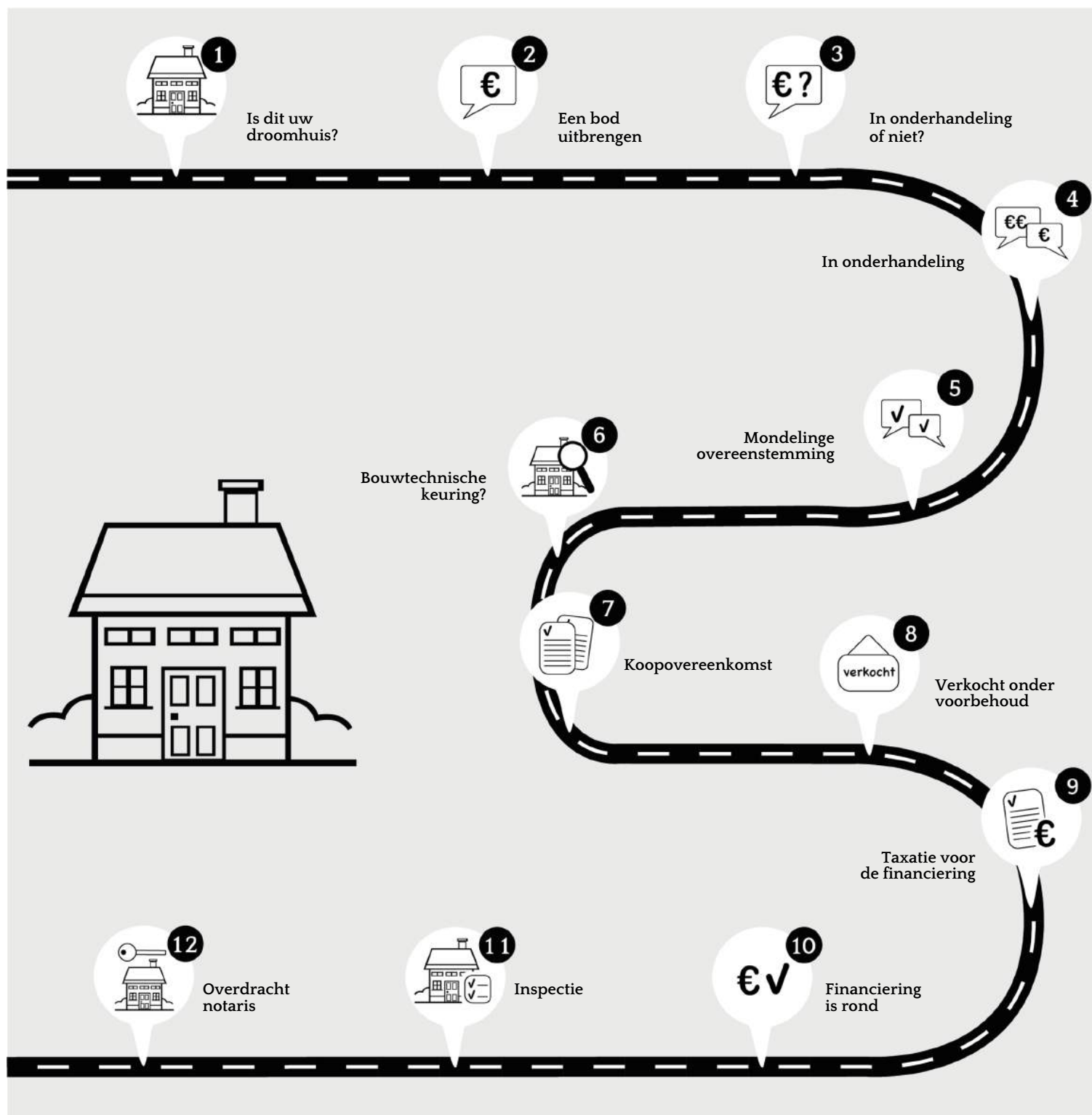

De door Ingrid van Eck Makelaardij en verkoper verstrekte vrijblijvende informatie dient uitsluitend gezien te worden als een uitnodiging tot nader overleg c.q. tot het uitbrengen van een bod.

Hoewel de informatie met de meeste zorg is samengesteld, wordt noch door Ingrid van Eck Makelaardij noch door diens opdrachtgever ingestaan c.q. aansprakelijkheid aanvaard voor de juistheid dan wel volledigheid van de verstrekte, nog te verstrekken of vermelde gegevens.

Koopovereenkomst conform NVM model. Notaris ter keuze van de kopende partij. Tot zekerheid voor de nakoming van de verplichtingen van de kopende partij wordt door de kopende partij binnen één week na verstrijken van de ontbindende voorwaarden een waarborgsom (of bankgarantie) in handen van de notaris gestort groot 10% van de koopsom. Alle baten, lasten en verschuldigde canons waaronder begrepen heffingen die voortvloeien uit de akte van splitsing en/of reglement (indien van toepassing) komen voor kosten koper.



Ingrid
VAN ECK
MAKELAARDIJ

Niasstraat 1
3531 WR Utrecht

06 402 363 34
info@ingridvaneckmakelaardij.nl
www.ingridvaneck.nl